

SUPERVISIONES DE BUQUES POR EL ESTADO RECTOR DEL PUERTO  
 SEGURIDAD MARITIMA Y PROTECCION AMBIENTAL  
**CUADROS ESTADISTICOS**  
**AÑO 2007**

CANTIDAD DE BUQUES INSPECCIONADOS

CANTIDAD DE BUQUES INSPECCIONADOS	
INSPECCION INICIAL (II)	515
MAS DETALLADA (ID)	548
<b>Totales</b>	<b>1063</b>

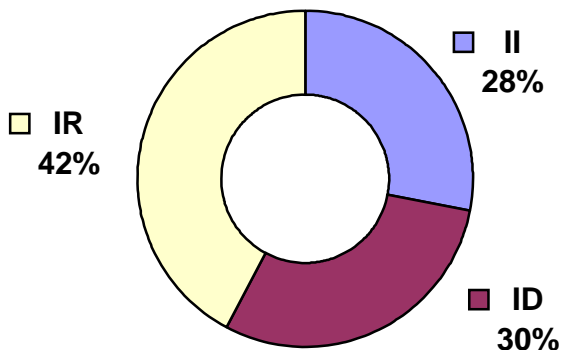

CANTIDAD DE INSPECCIONES DE SEGUIMIENTO	
REINSPECCION (IR)	776

CANTIDAD DE BUQUES INSPECCIONADOS

CANTIDAD DE BUQUES INSPECCIONADOS	
SIN DEFICIENCIAS	515
CON DEFICIENCIAS	548
<b>Totales</b>	<b>1063</b>

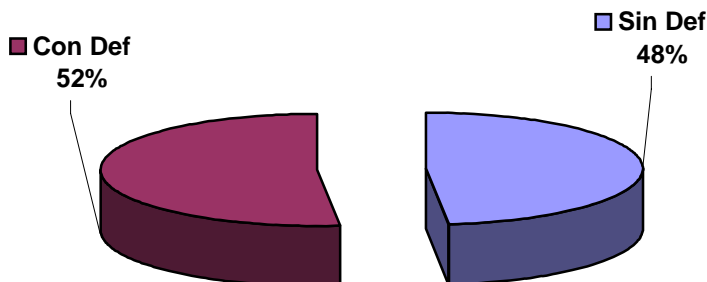

POR TIPO DE BUQUE	
BUQUE CARGA GENERAL	202
BUQUE GASERO	12
BUQUE GRANELERO	341
BUQUE PORTACONTENEDORES	116
BUQUE TANQUE	112
BUQUE QUIMIQUERO	114
BUQUE RO RO AND LO LO	26
BUQUE PETROLERO	103
BUQUE PASAJE	18
DRAGA	1
BUQUE FRIGORIFICO	18
<b>Totales</b>	<b>1063</b>

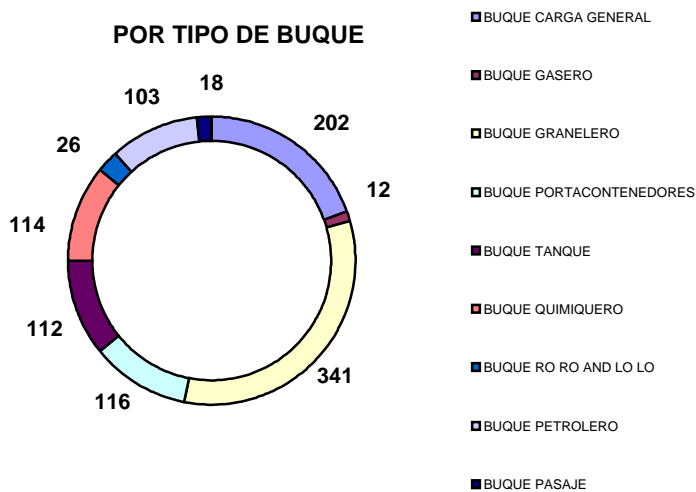

SUPERVISIONES DE BUQUES POR EL ESTADO RECTOR DEL PUERTO  
 SEGURIDAD MARITIMA Y PROTECCION AMBIENTAL  
**CUADROS ESTADISTICOS**  
**AÑO 2007**

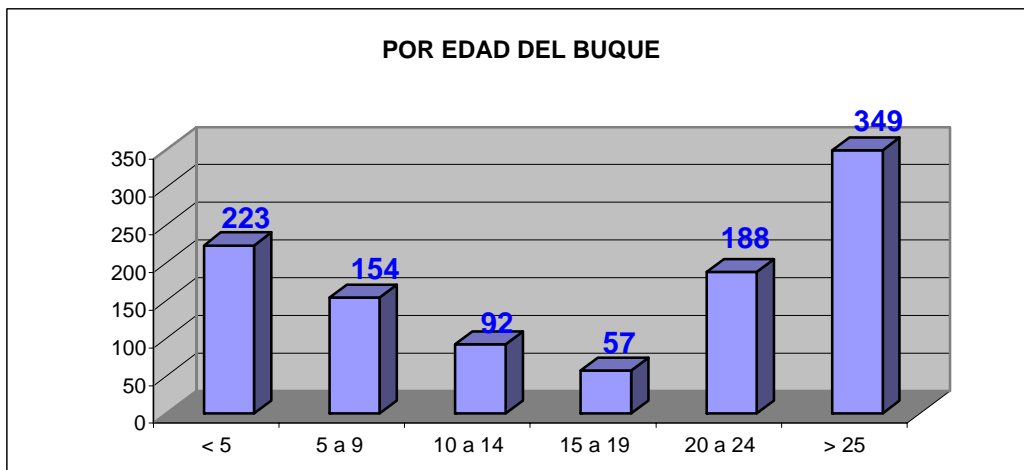

POR EDAD DEL BUQUE	
Menor de 5 años	223
Entre 5 y 9 años	154
Entre 10 y 14 años	92
Entre 15 y 19 años	57
Entre 20 y 24 años	188
Mayores de 25 años	349
<b>Totales</b>	<b>1063</b>

POR MEDIDAS ADOPTADAS	
CODIGO 10 (Deficiencias subsanadas)	755
CODIGO 15 (Deficiencias a ser subsanadas en el próximo puerto)	232
CODIGO 16 (Deficiencias a ser subsanadas dentro de los 14 Días)	147
CODIGO 17 (Subsanar las deficiencias previo al zarpe)	397
CODIGO 18 (Rectificar incumplimiento dentro de los 3 meses - Cod. IGS)	85
CODIGO 19 (Incumplimiento Grave - Cod. SGS)	12
CODIGO 30 (Buque Detenido)	23
CODIGO 40 (Próximo puerto informado)	232
CODIGO 50 (Estado de bandera/cónsul informado)	643
CODIGO 70 (Sociedad de Clasificación informada)	559
<b>Totales</b>	<b>3085</b>

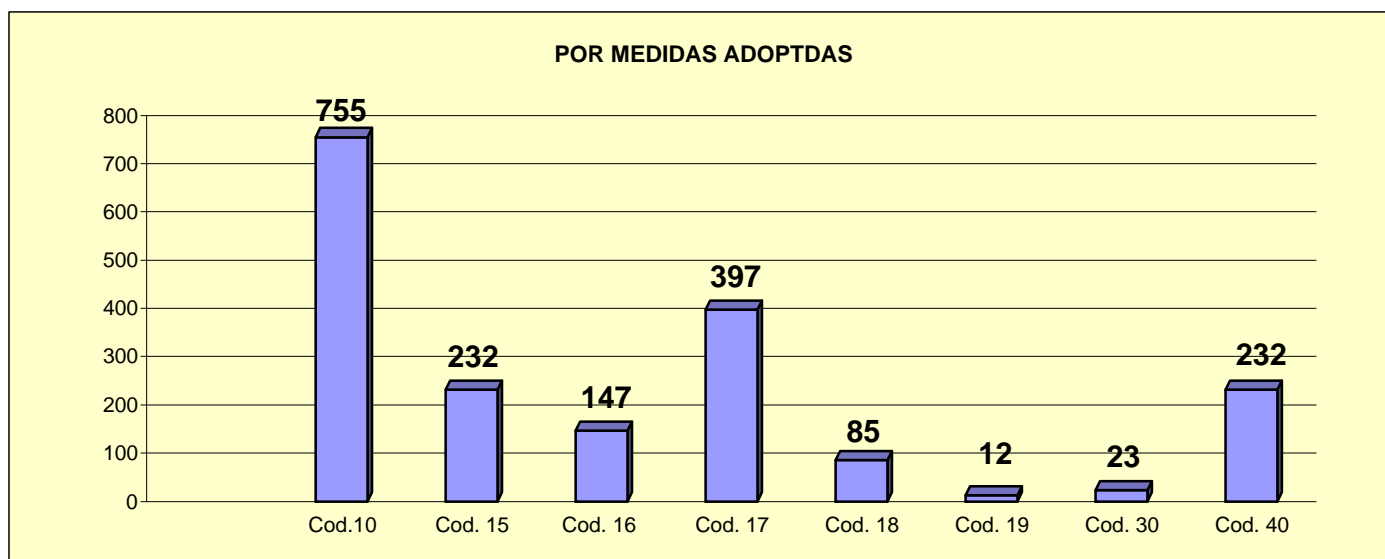

SUPERVISIONES DE BUQUES POR EL ESTADO RECTOR DEL PUERTO  
 SEGURIDAD MARITIMA Y PROTECCION AMBIENTAL  
**CUADROS ESTADISTICOS**  
**AÑO 2007**

POR CONVENIOS INFRINGIDOS	
SOLAS 74	438
ILLC 66	122
MARPOL 73/78	131
COLREG 72	12
STCW 78	134
CODIGO IGS	54
<b>Totales</b>	<b>891</b>

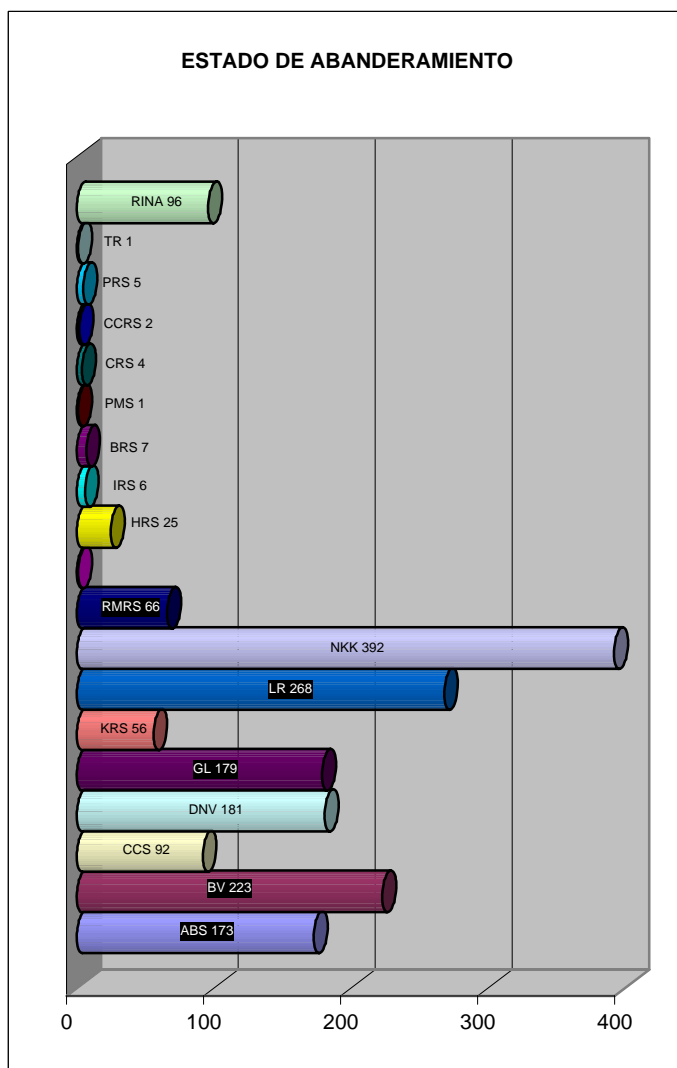
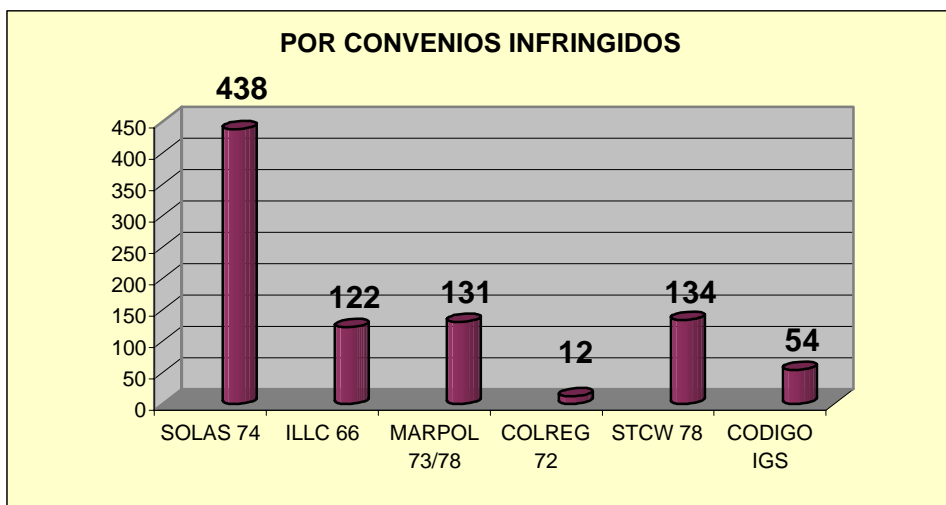

ESTADO DE ABANDERAMIENTO	
AMERICAN BUREAU OF SHIPPING (ABS) (*)	173
BUREAU VERITAS (BV) (*)	223
CHINA CLASSIFICATION SOCIETY (CCS)	92
DET NORSE VERITAS (DNV) (*)	181
GERMANISCHER LLOYD (GL) (*)	179
KOREAN REGISTER OF SHIPPING	56
LLOYD'S REGISTER (LR) (*)	268
NIPPON KAIJI KYOKAI (NKK) (*)	392
RUSSIAN MARITIME REGISTER OF SHIPPING	66
HELLENIC REGISTER OF SHIPPING (HRS)	25
INDIAN REGISTER OF SHIPPING (IRS)	6
BULGARIAN REGISTER OF SHIPPING (BRS)	7
PANAMA MARITIME SURVEYOR (PMS)	1
CROATIAN REGISTER OF SHIPPING (CRS)	4
CHINA CORPORATION REGISTER OF SHIPPING (CCRS)	5
POLSKI REGISTR STATKOW	5
TURKISH REGISTER	4
REGISTRO ITALIANO NAVALE (RINA) (*)	96
ESTADO DE ABANDERAMIENTO	56
<b>Totales</b>	<b>1839</b>

(\*) Miembros pleno IACS.

(-) Miembro asociado IACS.

PREFECTURA NAVAL ARGENTINA

SUPERVISIONES DE BUQUES POR EL ESTADO RECTOR DEL PUERTO  
 SEGURIDAD MARITIMA Y PROTECCION AMBIENTAL  
**CUADROS ESTADISTICOS**  
**AÑO 2007**

POR PUERTO	
ARROYO SECO	159
BAHIA BLANCA	83
BUENOS AIRES	98
CAMPANA	77
C.RIVADAVIA	8
DOCK SUD	98
LA PLATA	452
MAR DEL PLATA	3
PTO.DESEADO	7
PTO. MADRYN	33
QUEQUEN	201
RAMALLO	26
ROSARIO	116
SAN ANTONIO	41
SAN LORENZO	279
SAN NICOLAS	64
SAN PEDRO	5
USHUAIA	17
VILLA CONSTITUCION	25
ZARATE	47
<b>Totales</b>	<b>1839</b>

**INDICE DE INCUMPLIMIENTO:**

TBcd:                548                **51%**

Cbi                    1063

TBcd: Total de buques con deficiencias

Cbi: Cantidad de buques inspeccionados

**INDICE DE DETENCION:**

TBd:                23                    **2.16%**

Cbi                    1063

TBd: Total de buques detenidos

**INDICE DE BUQUES DEMORADOS:**

CBd:                432                **41%**

Cbi                    1063

CBd: Cantidad de buques demorados (30, 17, 19)

**PORCENTAJE DE BUQUES EXTRANJEROS DIFERENTES INSPECCIONADOS:**

PBDI (%) =  $\frac{TI \text{ cb} \times 100}{TBI \text{ cb}}$                  $\frac{1063 \times 100}{3428}$                 **31.00%**

TBI cb: Total de Buques extranjeros diferentes Ingresados

TI cb: Total de buques inspeccionados

PBDI: Porcentaje de Buques extranjeros Diferentes Ingresados